令和8年度（2026年度）
漏水調査業務委託区域図

令和8年度（2026年度）漏水調査業務委託
（第２工区）
熊本市北西部地域
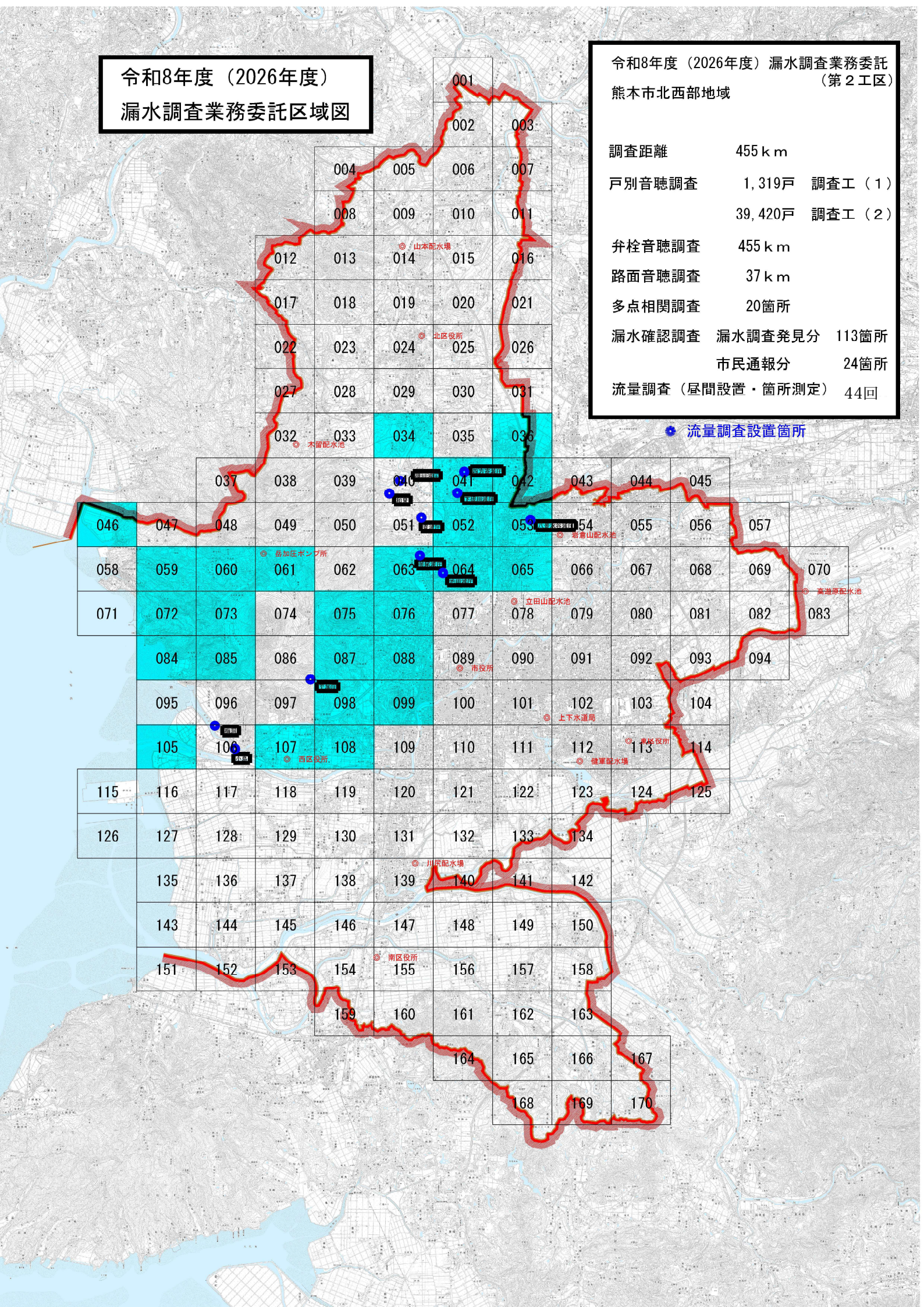
調査距離	455ｋｍ	
戸別音聴調査	1,319戸	調査工（１）
	39,420戸	調査工（２）
弁栓音聴調査	455ｋｍ	
路面音聴調査	37ｋｍ	
多点相関調査	20箇所	
漏水確認調査	漏水調査発見分	113箇所
	市民通報分	24箇所
流量調査（昼間設置・箇所測定）	44回