社会資本総合整備計画
熊本市公共下水道事業
〔事後評価書〕

平成29年3月

熊本県　熊本市（くまもと　し）

社会資本総合整備計画　事後評価書

平成 29年 3月 27日

計画の名称	熊本市公共下水道事業		
計画の期間	平成22年度　～　平成26年度　（5年間）	交付対象	熊本市

計画の目標

公共下水道の着実な整備を行い、熊本市第6次総合計画に掲げられた「安全でだれにも優しく使いやすい都市基盤の充実」の実現に寄与する。

計画の成果目標（定量的指標）

①下水道処理人口普及率を８３．９％（Ｈ２２）から８８．８％（Ｈ２６）に増加させる。

②合流式下水道改善率を０％（Ｈ２２）から１００％（Ｈ２６）に増加させる。

定量的指標の定義及び算定式	定量的指標の現況値及び目標値 当初現況値 (H22)	中間目標値 (H24)	最終目標値 (H26)	備考
①下水道処理人口普及率 下水道を利用できる人口（人）／総人口（人）	83.9%	86.3%	88.8%	（定量的指標の現況値及び目標値の取扱い） H22=H22末値 H24=H24末値 H26=H26見込み
②合流式下水道改善率 合流式下水道改善済み面積（ha）／合流区域面積（ha）	0.0%	21.3%	100.0%	

全体事業費	合計（Ａ＋Ｂ＋Ｃ）	25,431　百万円	A	22,515　百万円	B	0　百万円	C	2,916　百万円	効果促進事業費の割合 Ｃ／（Ａ＋Ｂ＋Ｃ）	11.5%

事　後　評　価

○事後評価の実施体制、実施時期

事後評価の実施体制	事後評価の実施時期
熊本市上下水道事業運営審議会による審議	H28年11月～H29年2月
	公表の方法
	市ホームページに掲載

1．交付対象事業の進捗状況

交付対象事業

A1　下水道事業

図面番号	番号	事業種別	地域種別	交付対象	直接間接	事業者	事業及び施設種別	省略工種	要素となる事業名	事業内容	市町村名	事業実施期間（年度） H22	H23	H24	H25	H26	全体事業費（百万円）	備考
A201-1 熊本市 中部処理区																		
1	A201-1-1	下水道	一般	熊本市	直接	熊本市	汚水	新設	下硯川町地区 幹線・枝線整備	幹線L=1,385m、枝線L=304m	熊本市				■	■	578	
1	A201-1-2	下水道	一般	熊本市	直接	熊本市	汚水	新設	貢町地区 枝線整備	枝線L=2,500m	熊本市		■	■			247	
1	A201-1-3	下水道	一般	熊本市	直接	熊本市	汚水	新設	硯川町地区 幹線・枝線整備		熊本市							
1	A201-1-4	下水道	一般	熊本市	直接	熊本市	汚水	新設	立福寺町地区 幹線・枝線整備		熊本市							
1	A201-1-5	下水道	一般	熊本市	直接	熊本市	合流	新設	貯留管渠整備	貯留管・雨水吐　20～470m³	熊本市	■	■	■	■		2,013	合流改善
1	A201-1-6	下水道	一般	熊本市	直接	熊本市	合流P	新設	新花畑ポンプ場新設	ポンプ場等新設 60m³/日	熊本市	■	■	■			2,091	合流改善
1	A201-1-7	下水道	一般	熊本市	直接	熊本市	処理場	新設	中部浄化センター　雨水滞水池新設	雨水滞水池　10,000m³	熊本市	■	■	■	■		1,205	合流改善
1	A201-1-8	下水道	一般	熊本市	直接	熊本市	雨水P	増設	本山ポンプ場増設	用地取得、場内整備	熊本市	■					30	
A201-2 熊本市 東部処理区																		
2	A201-2-1	下水道	一般	熊本市	直接	熊本市	汚水	新設	鹿帰瀬町地区 幹線・枝線整備	幹線L=42m、枝線L=3,300m	熊本市	■	■		■		363	
2	A201-2-2	下水道	一般	熊本市	直接	熊本市	汚水	新設	吉原町地区 枝線整備	枝線L=641m	熊本市	■	■				57	
2	A201-2-3	下水道	一般	熊本市	直接	熊本市	汚水	新設	戸島西3丁目地区 枝線整備	枝線L=3,421m	熊本市	■	■		■		351	
2	A201-2-4	下水道	一般	熊本市	直接	熊本市	汚水	新設	小山地区　枝線整備	枝線L=435m	熊本市					■	38	
2	A201-2-5	下水道	一般	熊本市	直接	熊本市	汚水	新設	平山町地区 枝線整備	枝線L=3,622m	熊本市	■	■	■			383	
2	A201-2-6	下水道	一般	熊本市	直接	熊本市	汚水	新設	桜木地区　枝線整備		熊本市							
2	A201-2-7	下水道	一般	熊本市	直接	熊本市	汚水	新設	画図町地区 幹線・枝線整備	幹線L=1,001m、枝線L=7,231m	熊本市	■	■	■	■	■	1,425	
2	A201-2-8	下水道	一般	熊本市	直接	熊本市	合流	改築	東部処理区 幹線・枝線改築	貯留管・雨水吐　20～180m³	熊本市	■	■				369	合流改善
2	A201-2-9	下水道	一般	熊本市	直接	熊本市	処理場	新設	東部浄化センター　雨水滞水池新設	雨水滞水池 5,500m³	熊本市	■	■	■	■		415	合流改善
2	A201-2-10	下水道	一般	熊本市	直接	熊本市	処理場	増設	東部浄化センター　水処理増設	反応タンク、最終沈殿池等	熊本市					■	100	
2	A201-2-11	下水道	一般	熊本市	直接	熊本市	処理場	増設	東部浄化センター　汚泥処理増設	消化ガス発電設備	熊本市					■	111	
A201-3 熊本市 南部処理区																		
3	A201-3-1	下水道	一般	熊本市	直接	熊本市	汚水	新設	白藤地区 枝線整備	枝線L=4,266m	熊本市		■	■	■		707	
3	A201-3-2	下水道	一般	熊本市	直接	熊本市	汚水	新設	近見5丁目地区 枝線整備	枝線L=2,988m	熊本市	■			■		532	
3	A201-3-3	下水道	一般	熊本市	直接	熊本市	汚水	新設	護藤町地区 幹線・枝線整備	幹線L=675m、枝線L=328m	熊本市		■		■	■	354	
3	A201-3-4	下水道	一般	熊本市	直接	熊本市	汚水	新設	中無田町地区 枝線整備	測量・設計	熊本市				■		11	
3	A201-3-5	下水道	一般	熊本市	直接	熊本市	汚水	新設	御幸木部地区 幹線・枝線整備	測量・設計	熊本市	■			■		38	
3	A201-3-6	下水道	一般	熊本市	直接	熊本市	汚水	新設	南部処理区 分合流解消幹線管渠整備	汚水幹線φ1000　L＝2400m	熊本市	■	■				1,010	合流改善
3	A201-3-7	下水道	一般	熊本市	直接	熊本市	処理場	増設	南部浄化センター　汚泥処理増設	機械濃縮設備等3.4Ds-t/日	熊本市					■	179	
3	A201-3-8	下水道	一般	熊本市	直接	熊本市	汚水P	増設	南高江ポンプ場増設	主ポンプ増設	熊本市							
A201-4 熊本市 西部処理区																		
4	A201-4-1	下水道	一般	熊本市	直接	熊本市	汚水	新設	島崎地区 枝線整備	枝線L=843m	熊本市	■	■				85	
4	A201-4-2	下水道	一般	熊本市	直接	熊本市	汚水	新設	谷尾崎地区 幹線・枝線整備	幹線L=1,372m、枝線L=2,810m	熊本市	■	■	■	■	■	742	
4	A201-4-3	下水道	一般	熊本市	直接	熊本市	汚水	新設	小島地区 幹線・枝線整備	幹線L=1,502m、枝線L=6,441m	熊本市	■	■	■	■	■	1,352	
4	A201-4-4	下水道	一般	熊本市	直接	熊本市	汚水	新設	会富町地区 枝線整備	枝線L=2,745m	熊本市	■	■	■	■	■	327	
4	A201-4-5	下水道	一般	熊本市	直接	熊本市	汚水	新設	並建地区　幹線・枝線整備	測量・設計	熊本市				■		40	

4	A201-4-6	下水道	一般	熊本市	直接	熊本市	汚水	新設	沖新町地区 幹線・枝線整備	幹線L=967m、枝線L=6,113m	熊本市	━	━	━	━	━	1,083	
4	A201-4-7	下水道	一般	熊本市	直接	熊本市	汚水	新設	海路口地区　幹線・枝線整備	測量・設計	熊本市					━	12	
4	A201-4-8	下水道	一般	熊本市	直接	熊本市	処理場	増設	西部浄化センター　水処理増設	反応タンク、最終沈殿池等	熊本市	━	━				817	
4	A201-4-9	下水道	一般	熊本市	直接	熊本市	汚水	新設	松尾地区　幹線・枝線整備	幹線L=2,293m、枝線L=1,137m	熊本市				━	━	762	
4	A201-4-10	下水道	一般	熊本市	直接	熊本市	汚水	新設	城山地区　枝線整備	測量・設計	熊本市					━	4	
4	A201-4-11	下水道	一般	熊本市	直接	熊本市	汚水	新設	内田地区　幹線・枝線整備	測量・設計	熊本市					━	7	
4	A201-4-12	下水道	一般	熊本市	直接	熊本市	汚水P	新設	内田ポンプ場新設	ポンプ場等新設	熊本市					━	30	
4	A201-4-13	下水道	一般	熊本市	直接	熊本市	処理場	増設	西部浄化センター　汚泥処理増設	消化汚泥貯留槽	熊本市					━	1	
A201-5 熊本市 熊本北部流域関連 北部処理区																		
5	A201-5-1	下水道	一般	熊本市	直接	熊本市	汚水	新設	龍田地区 枝線整備	枝線L=2,268m	熊本市	━	━				217	
5	A201-5-2	下水道	一般	熊本市	直接	熊本市	汚水	新設	改寄町地区 幹線・枝線整備	測量・設計	熊本市	━					5	
A201-6 熊本市 富合処理区																		
6	A201-6-1	下水道	一般	熊本市	直接	熊本市	汚水	新設	富合町杉島地区 幹線・枝線整備	幹線L=347m、枝線L=4,289m	熊本市	━	━			━	681	
6	A201-6-2	下水道	一般	熊本市	直接	熊本市	汚水	新設	富合町田尻地区 枝線整備	枝線L=3,369m	熊本市		━	━	━		443	
6	A201-6-3	下水道	一般	熊本市	直接	熊本市	汚水	新設	富合町小岩瀬地区 幹線・枝線整備	測量・設計	熊本市					━	7	
6	A201-6-4	下水道	一般	熊本市	直接	熊本市	汚水	新設	富合町志々水地区 幹線・枝線整備	測量・設計	熊本市					━	9	
6	A201-6-5	下水道	一般	熊本市	直接	熊本市	汚水	新設	富合町古閑地区 枝線整備	測量・設計	熊本市					━	8	
A201-7 熊本市 城南処理区																		
7	A201-7-1	下水道	一般	熊本市	直接	熊本市	汚水	新設	城南町六田地区 枝線整備	枝線L=5,366m	熊本市	━	━				558	
7	A201-7-2	下水道	一般	熊本市	直接	熊本市	汚水	新設	城南町碇地区 枝線整備	枝線L=1,454m	熊本市	━					253	
7	A201-7-3	下水道	一般	熊本市	直接	熊本市	汚水	新設	城南町舞原地区 枝線整備		熊本市							
7	A201-7-4	下水道	一般	熊本市	直接	熊本市	汚水	新設	城南町旭町地区 枝線整備	測量・設計	熊本市		━				16	
7	A201-7-5	下水道	一般	熊本市	直接	熊本市	汚水	新設	城南町阿高地区 枝線整備	枝線L=3,033m	熊本市			━	━	━	314	
7	A201-7-6	下水道	一般	熊本市	直接	熊本市	処理場	増設	城南浄化センター　水処理増設	ｵｷｼﾃﾞｰｼｮﾝﾃﾞｨｯﾁ、最終沈殿池等	熊本市				━	━	578	
7	A201-7-7	下水道	一般	熊本市	直接	熊本市	汚水	新設	城南町赤見地区 枝線整備		熊本市							
7	A201-7-8	下水道	一般	熊本市	直接	熊本市	汚水	新設	城南町永地区 幹線・枝線整備		熊本市							
7	A201-7-9	下水道	一般	熊本市	直接	熊本市	汚水	新設	城南町下宮地地区 枝線整備		熊本市							
7	A201-7-10	下水道	一般	熊本市	直接	熊本市	汚水	新設	城南町沈目地区 枝線整備		熊本市							
7	A201-7-11	下水道	一般	熊本市	直接	熊本市	汚水	新設	城南町島田地区 枝線整備		熊本市							
7	A201-7-12	下水道	一般	熊本市	直接	熊本市	汚水	新設	城南町高地区 枝線整備		熊本市							
7	A201-7-13	下水道	一般	熊本市	直接	熊本市	汚水	新設	城南町丹生宮地区 枝線整備	測量・設計	熊本市					━	24	
A201-8 熊本市 熊本北部流域関連 植木処理区																		
8	A201-8-1	下水道	一般	熊本市	直接	熊本市	汚水	新設	植木町地区 幹線・枝線整備	幹線L=2,392m、枝線L=7,963m	熊本市	━	━	━	━	━	1,235	
8	A201-8-2	下水道	一般	熊本市	直接	熊本市	汚水	新設	植木町大和地区 幹線・枝線整備	幹線L=2,083m、枝線L=492m	熊本市					━	129	
8	A201-8-3	下水道	一般	熊本市	直接	熊本市	汚水P	新設	植木汚水中継ポンプ場新設	ポンプ場等新設	熊本市	━	━	━			160	
A201-9 熊本市 処理区共通																		
1～8	A201-9-1	下水道	一般	熊本市	直接	熊本市	汚水	新設	施設計画の見直し	効率的な汚水処理の見直し	熊本市	━	━				9	
														合計			22,515	

B　関連社会資本整備事業

	番号	事業種別	地域種別	交付対象	直接間接	事業者	省略工種	要素となる事業名	事業内容	市町村名□	事業実施期間（年度）＜千円＞ H22	H23	H24	H25	H26	全体事業費（百万円）	備考
	無し																
													合計			0	

C　効果促進事業

図面番号	番号	事業種別	地域種別	交付対象	直接間接	事業者	省略工種	要素となる事業名	事業内容	市町村名	事業実施期間（年度） H22	H23	H24	H25	H26	全体事業費（百万円）	備考
C201-1 熊本市 中部処理区																	
1	C201-1-1	下水道	一般	熊本市	直接	熊本市	汚水	新設	下硯川町地区 枝線整備	枝線L=329m	熊本市					32	
1	C201-1-2	下水道	一般	熊本市	直接	熊本市	汚水	新設	貢町地区 枝線整備	枝線L=938m	熊本市					62	
1	C201-1-3	下水道	一般	熊本市	直接	熊本市	汚水	新設	硯川町地区 枝線整備		熊本市						
1	C201-1-4	下水道	一般	熊本市	直接	熊本市	汚水	新設	立福寺町地区 枝線整備		熊本市						
C201-2 熊本市 東部処理区																	
2	C201-2-1	下水道	一般	熊本市	直接	熊本市	汚水	新設	鹿帰瀬町地区 枝線整備	枝線L=1,362m	熊本市					84	
2	C201-2-2	下水道	一般	熊本市	直接	熊本市	汚水	新設	吉原町地区 枝線整備	枝線L=131m	熊本市					75	
2	C201-2-3	下水道	一般	熊本市	直接	熊本市	汚水	新設	戸島西3丁目地区 枝線整備	枝線L=2,184m	熊本市					44	
2	C201-2-4	下水道	一般	熊本市	直接	熊本市	汚水	新設	小山地区 枝線整備	枝線L=1,227m	熊本市					18	
2	C201-2-5	下水道	一般	熊本市	直接	熊本市	汚水	新設	平山町地区 枝線整備	枝線L=1,077m	熊本市					67	
2	C201-2-6	下水道	一般	熊本市	直接	熊本市	汚水	新設	桜木地区 枝線整備		熊本市						
2	C201-2-7	下水道	一般	熊本市	直接	熊本市	汚水	新設	画図町地区 枝線整備	枝線L=6,757m	熊本市					350	
C201-3 熊本市 南部処理区																	
3	C201-3-1	下水道	一般	熊本市	直接	熊本市	汚水	新設	白藤地区 枝線整備	枝線L=1,037m	熊本市					98	
3	C201-3-2	下水道	一般	熊本市	直接	熊本市	汚水	新設	近見5丁目地区 枝線整備	枝線L=967m	熊本市					95	
3	C201-3-3	下水道	一般	熊本市	直接	熊本市	汚水	新設	護藤町地区 枝線整備	枝線L=866m	熊本市					80	
3	C201-3-4	下水道	一般	熊本市	直接	熊本市	汚水	新設	中無田町地区 枝線整備	測量・設計	熊本市					4	
3	C201-3-5	下水道	一般	熊本市	直接	熊本市	汚水	新設	御幸木部地区 枝線整備	測量・設計	熊本市					10	
C201-4 熊本市 西部処理区																	
4	C201-4-1	下水道	一般	熊本市	直接	熊本市	汚水	新設	島崎地区 枝線整備	枝線L=541m	熊本市					12	
4	C201-4-2	下水道	一般	熊本市	直接	熊本市	汚水	新設	谷尾崎地区 枝線整備	枝線L=4,084m	熊本市					393	
4	C201-4-3	下水道	一般	熊本市	直接	熊本市	汚水	新設	小島地区 枝線整備	枝線L=4,808m	熊本市					297	
4	C201-4-4	下水道	一般	熊本市	直接	熊本市	汚水	新設	会富町地区 枝線整備	枝線L=820m	熊本市					171	
4	C201-4-5	下水道	一般	熊本市	直接	熊本市	汚水	新設	並建地区 枝線整備	測量・設計	熊本市					39	
4	C201-4-6	下水道	一般	熊本市	直接	熊本市	汚水	新設	沖新町地区 枝線整備	枝線L=2,559m	熊本市					215	
4	C201-4-7	下水道	一般	熊本市	直接	熊本市	汚水	新設	海路口地区 枝線整備	測量・設計	熊本市					28	
4	C201-4-8	下水道	一般	熊本市	直接	熊本市	汚水	新設	松尾地区 枝線整備	枝線L=2,674m	熊本市					145	
4	C201-4-9	下水道	一般	熊本市	直接	熊本市	汚水	新設	城山地区　枝線整備	測量・設計	熊本市					8	
4	C201-4-10	下水道	一般	熊本市	直接	熊本市	汚水	新設	内田地区　枝線整備	測量・設計	熊本市					14	
C201-5 熊本市 熊本北部流域関連 北部処理区																	
5	C201-5-1	下水道	一般	熊本市	直接	熊本市	汚水	新設	龍田地区 枝線整備	枝線L=872m	熊本市					32	
5	C201-5-2	下水道	一般	熊本市	直接	熊本市	汚水	新設	改寄町地区 枝線整備	測量・設計	熊本市						

C201-6 熊本市 富合処理区																	
6	C201-6-1	下水道	一般	熊本市	直接	熊本市	汚水	新設	富合町杉島地区 枝線整備	枝線L=2,035m	熊本市	▬	▬			▬	116	
6	C201-6-2	下水道	一般	熊本市	直接	熊本市	汚水	新設	富合町田尻地区 枝線整備	枝線L=670m	熊本市		▬	▬	▬		46	
6	C201-6-3	下水道	一般	熊本市	直接	熊本市	汚水	新設	富合町小岩瀬地区 枝線整備	測量・設計	熊本市					▬	3	
6	C201-6-4	下水道	一般	熊本市	直接	熊本市	汚水	新設	富合町志々水地区 枝線整備	測量・設計	熊本市					▬	4	
6	C201-6-5	下水道	一般	熊本市	直接	熊本市	汚水	新設	富合町古閑地区 枝線整備	測量・設計	熊本市					▬	4	
C201-7 熊本市 城南処理区																	
7	C201-7-1	下水道	一般	熊本市	直接	熊本市	汚水	新設	城南町六田地区 枝線整備	枝線L=1,704m	熊本市	▬	▬				84	
7	C201-7-2	下水道	一般	熊本市	直接	熊本市	汚水	新設	城南町碇地区 枝線整備	枝線L=247m	熊本市	▬					32	
7	C201-7-3	下水道	一般	熊本市	直接	熊本市	汚水	新設	城南町舞原地区 枝線整備		熊本市							
7	C201-7-4	下水道	一般	熊本市	直接	熊本市	汚水	新設	城南町旭町地区 枝線整備	測量・設計	熊本市		▬				1	
7	C201-7-5	下水道	一般	熊本市	直接	熊本市	汚水	新設	城南町阿高地区 枝線整備	枝線L=479m	熊本市			▬	▬	▬	40	
7	C201-7-6	下水道	一般	熊本市	直接	熊本市	汚水	新設	城南町赤見地区 枝線整備		熊本市							
7	C201-7-7	下水道	一般	熊本市	直接	熊本市	汚水	新設	城南町永地区 枝線整備		熊本市							
7	C201-7-8	下水道	一般	熊本市	直接	熊本市	汚水	新設	城南町下宮地地区 枝線整備		熊本市							
7	C201-7-9	下水道	一般	熊本市	直接	熊本市	汚水	新設	城南町沈目地区 枝線整備		熊本市							
7	C201-7-10	下水道	一般	熊本市	直接	熊本市	汚水	新設	城南町島田地区 枝線整備		熊本市							
7	C201-7-11	下水道	一般	熊本市	直接	熊本市	汚水	新設	城南町高地区 枝線整備		熊本市							
7	C201-7-12	下水道	一般	熊本市	直接	熊本市	汚水	新設	城南町丹生宮地区 枝線整備	測量・設計	熊本市					▬	24	
C201-8熊本市 熊本北部流域関連 植木処理区																	
8	C201-8-1	下水道	一般	熊本市	直接	熊本市	汚水	新設	植木町地区 枝線整備	枝線L=2,380m	熊本市	▬	▬	▬	▬	▬	168	
8	C201-8-2	下水道	一般	熊本市	直接	熊本市	汚水	新設	植木町大和地区 枝線整備	枝線L=174m	熊本市					▬	21	
														合計			2,916	

図面番号	番号	一体的に実施することにより期待される効果	備考
C201-9 熊本市 全処理区			
9	C201-9-1	基幹事業で整備する管渠と接続する枝線の配置を見直すことにより、効率的、効果的な下水道整備を図る。	

その他関連する事業																		
	事業種別		地域種別	交付対象	直接間接	事業者	省略工種		要素となる事業名	事業内容	市町村名	事業実施期間（年度）					全体事業費（百万円）	備考
												H22	H23	H24	H25	H26		
														合計			0	

図面番号	番号	一体的に実施することにより期待される効果	備考

２．事業効果の発現状況、目標値の達成状況

Ⅰ 定量的資料に関連する 交付対象事業の効果の発現状況	【未普及地区の整備促進】 ・未普及地区解消のため下水道管渠布設工事を行い整備済み面積を787ha増やした。また、下水道普及人口は42,464人増やすことができた。 〇地区ごとの整備面積内訳　熊本地区（630ha）、富合地区（50ha）、城南地区（ 43ha）、植木地区（64ha） 【合流式下水道改善】 ・汚水及び雨水を同一管渠で排水を行う合流式下水道区域は、中部処理区の一部（市役所等中心市街地部の643ha）、東部処理区の一部（水前寺、健軍地区の219ha）の2処理区で862haあり、この区域を対象に次の対策を講じた。１．未処理水放流回数の削減施設　雨水貯留施設（貯留管、滞水池）　28箇所、２．きょう雑物の流出防止施設　スクリーン設置　42箇所、３．その他　管渠新設、新花畑ポンプ場新設、雨水吐きの機能廃止（2箇所）など				
Ⅱ　定量的指標の達成状況	指標１ （下水道処理人口普及率）	最終目標値	88.8%	目標値と実績値に差が出た要因	計画どおりの事業費を確保することができず、目標値88.8%を下回る87.9%となった。 各年度での伸び率は+0.1%～+1.3%と幅があるものの着実に増加している。
		最終実績値	87.9%		
	指標２ （合流式下水道改善率）	最終目標値	100.0%	目標値と実績値に差が出た要因	目標達成
		最終実績値	100.0%		
Ⅲ　定量的指標以外の交付対象事業の効果の発現状況 （必要に応じて記述）	全て指標に関連した事業内容である。				

３．特記事項（今後の方針等）

【未普及地区の整備促進】
・平成27年度からの熊本市公共下水道事業【第２期】においても引き続き整備を進めるが、事業実施においては今後も更なるコスト縮減や事業の効率化を図り、未普及地区解消のため事業を推進していく。
　また、平成27年度までとされていた「下水道事業における市町村合併支援制度」が平成31年度まで延伸されたため、制度を活用して整備を行う。
【合流式下水道改善】
・今回設置した施設等を適切に維持管理することで、公共用水域の水環境の維持・回復に寄与する。

（社会資本整備総合交付金）

計画の名称	熊本市公共下水道事業		
計画の期間	平成22年度　～　平成26年度　（5年間）	交付対象	熊本市

熊本市中部処理区（汚水）

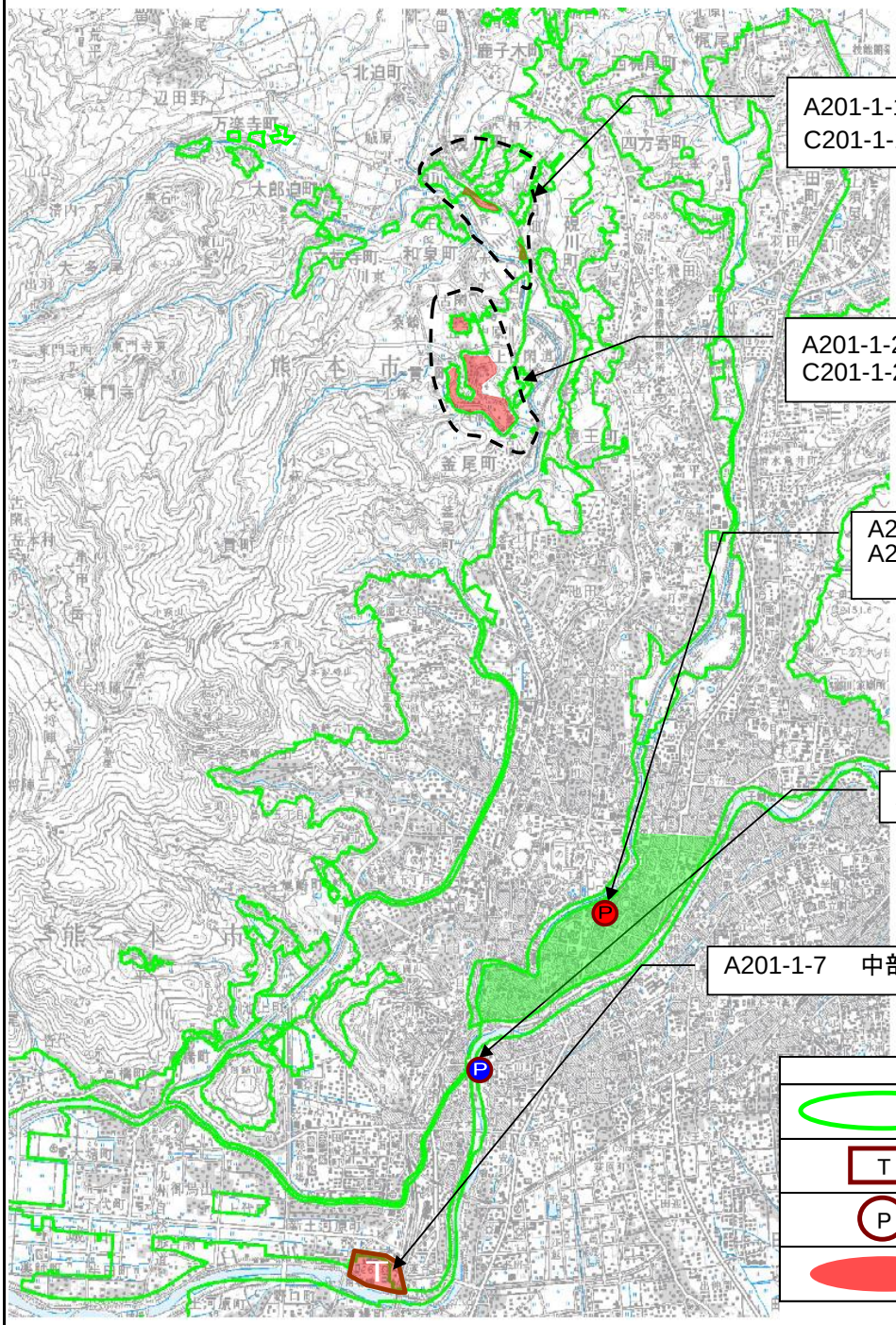

凡	例
	事業計画区域
T	終末処理場
P	中継ポンプ場
	枝線整備（面整備）

整備予定箇所の色分け	
	新設工事
	増設工事
	改築更新工事

（社会資本整備総合交付金）

計画の名称	熊本市公共下水道事業		
計画の期間	平成22年度　～　平成26年度　（5年間）	交付対象	熊本市

熊本市東部処理区（汚水）

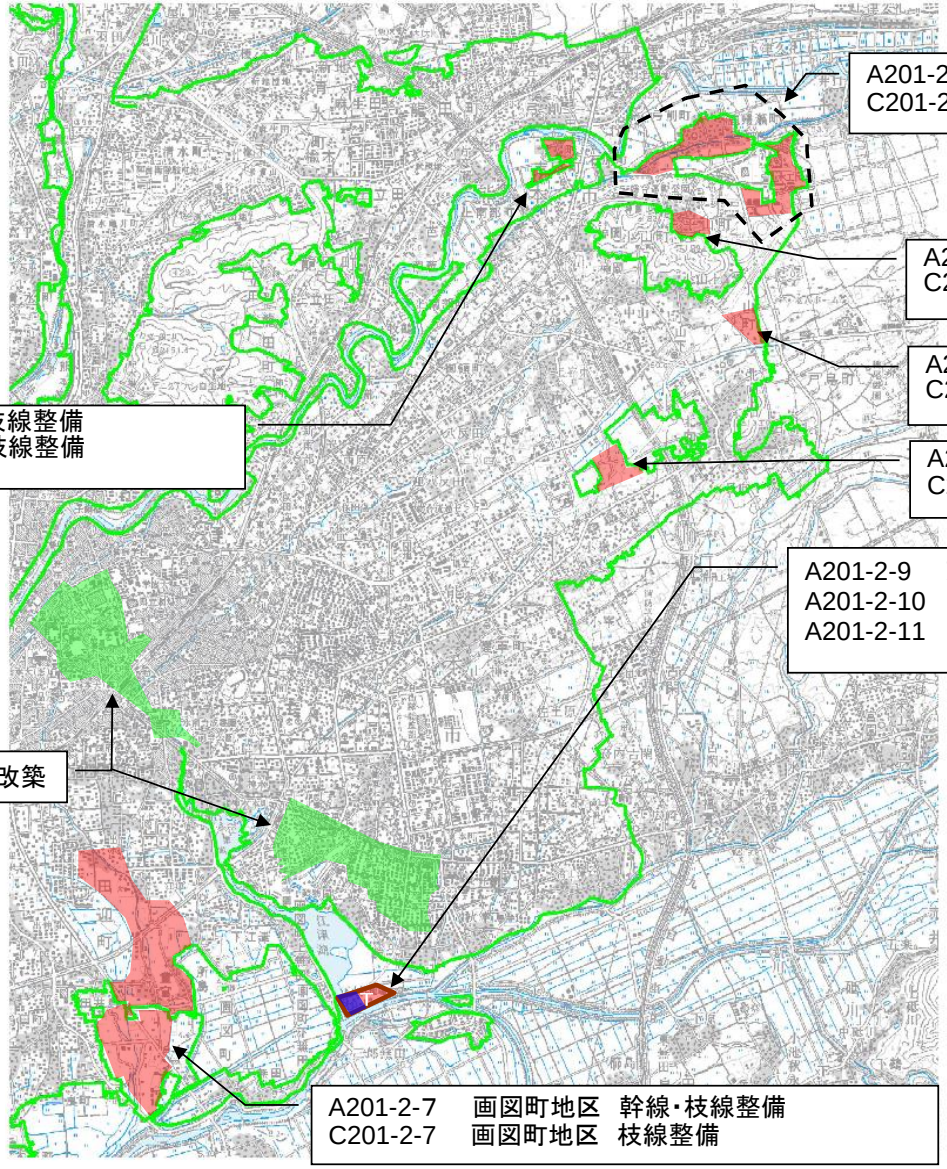

A201-2-1　鹿帰瀬町地区　幹線・枝線整備
C201-2-1　鹿帰瀬町地区　枝線整備

A201-2-5　平山町地区　枝線整備
C201-2-5　平山町地区　枝線整備

A201-2-4　小山地区　枝線整備
C201-2-4　小山地区　枝線整備

A201-2-2　吉原町地区　枝線整備
C201-2-2　吉原町地区　枝線整備

A201-2-3　戸島西3丁目地区　枝線整備
C201-2-3　戸島西3丁目地区　枝線整備

A201-2-9　東部浄化センター　雨水滞水池新設
A201-2-10　東部浄化センター　水処理増設
A201-2-11　東部浄化センター　汚泥処理増設

A201-2-8　東部処理区 幹線・枝線改築

A201-2-7　画図町地区　幹線・枝線整備
C201-2-7　画図町地区　枝線整備

凡	例
	事業計画区域
T	終末処理場
P	中継ポンプ場
	枝線整備（面整備）

整備予定箇所の色分け	
	新設工事
	増設工事
	改築更新工事

（社会資本整備総合交付金）

計画の名称	熊本市公共下水道事業		
計画の期間	平成22年度　～　平成26年度　（5年間）	交付対象	熊本市

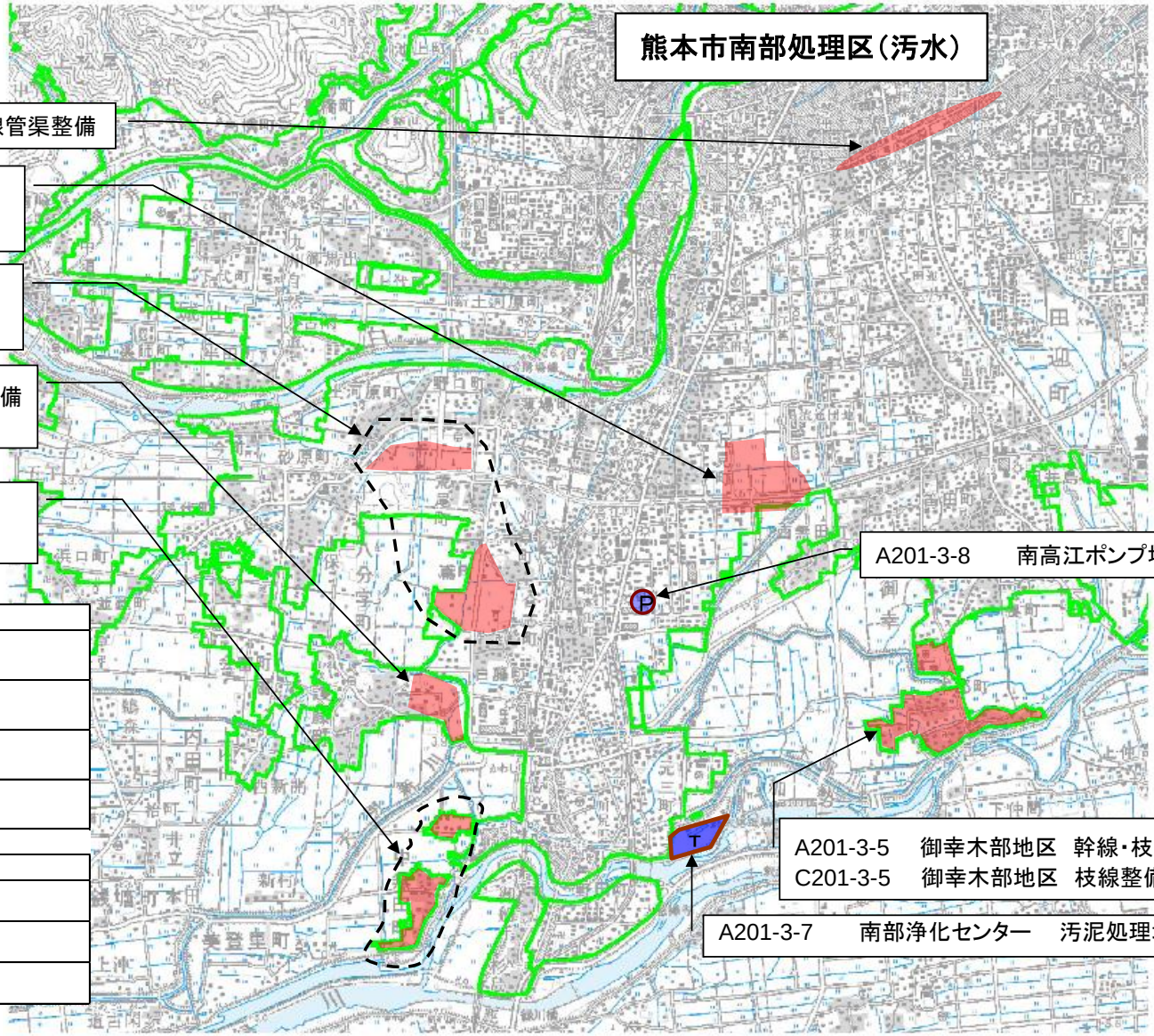

（社会資本整備総合交付金）

計画の名称	熊本市公共下水道事業		
計画の期間	平成22年度　～　平成26年度　（5年間）	交付対象	熊本市

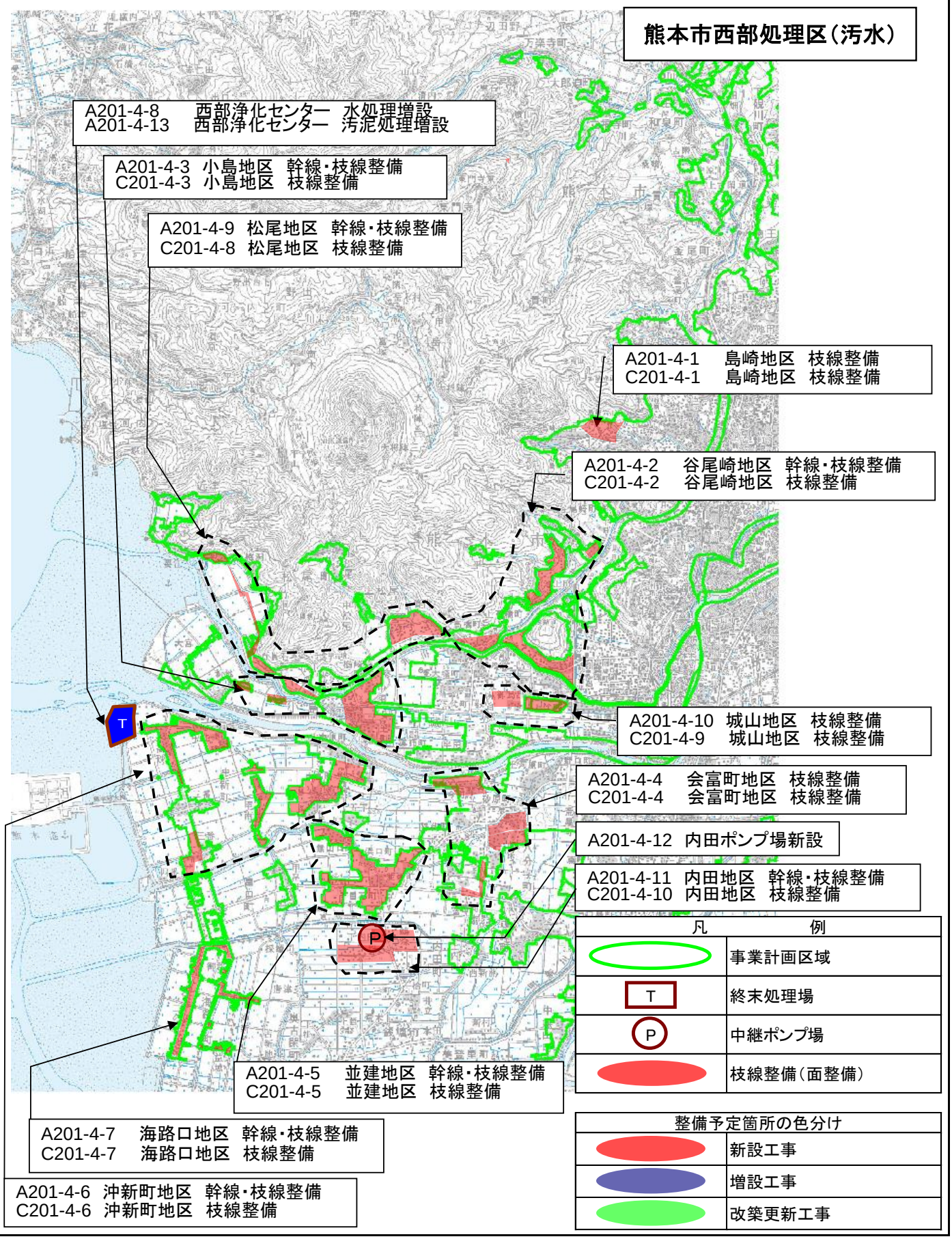

（社会資本整備総合交付金）

計画の名称	熊本市公共下水道事業		
計画の期間	平成22年度　～　平成26年度　（5年間）	交付対象	熊本市

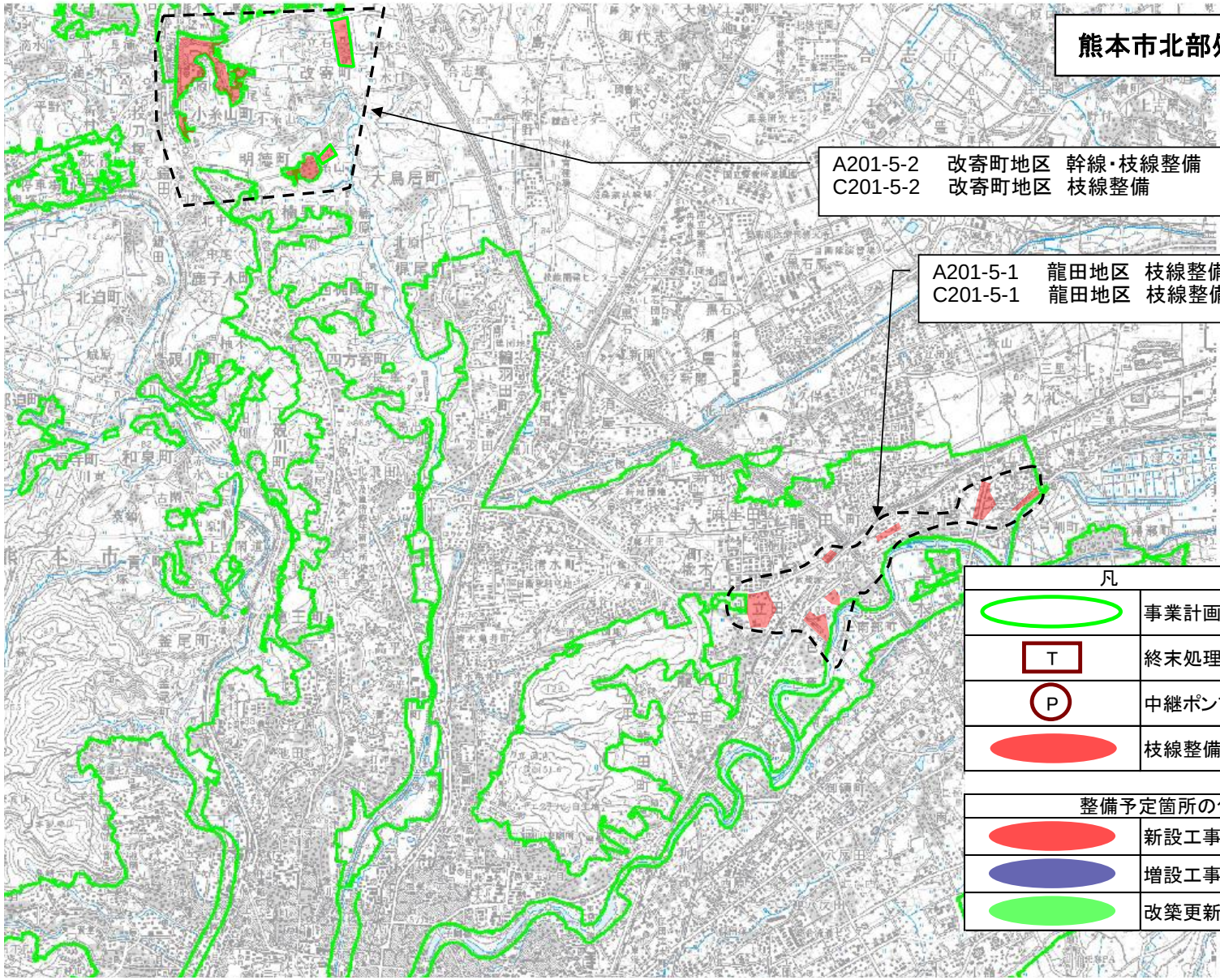

水の安全・安心基盤整備　　（社会資本整備総合交付金）

計画の名称	熊本市公共下水道事業		
計画の期間	平成22年度　～　平成26年度　（5年間）	交付対象	熊本市

熊本市富合処理区（汚水）

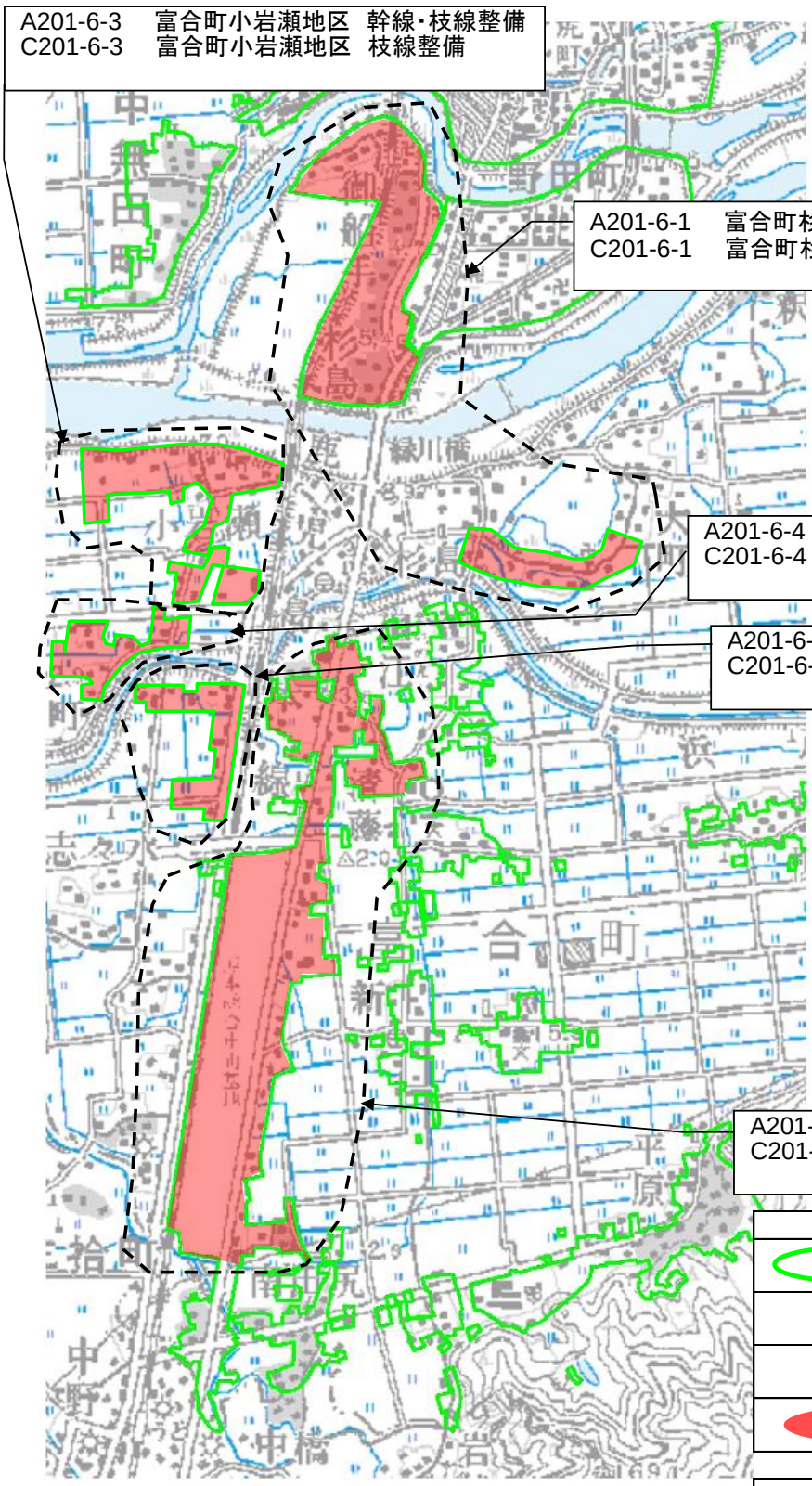

凡	例
	事業計画区域
T	終末処理場
P	中継ポンプ場
	枝線整備（面整備）

整備予定箇所の色分け	
	新設工事
	増設工事
	改築更新工事

（社会資本整備総合交付金）

計画の名称	熊本市公共下水道事業		
計画の期間	平成22年度　～　平成26年度　（5年間）	交付対象	熊本市

熊本市城南処理区（汚水）

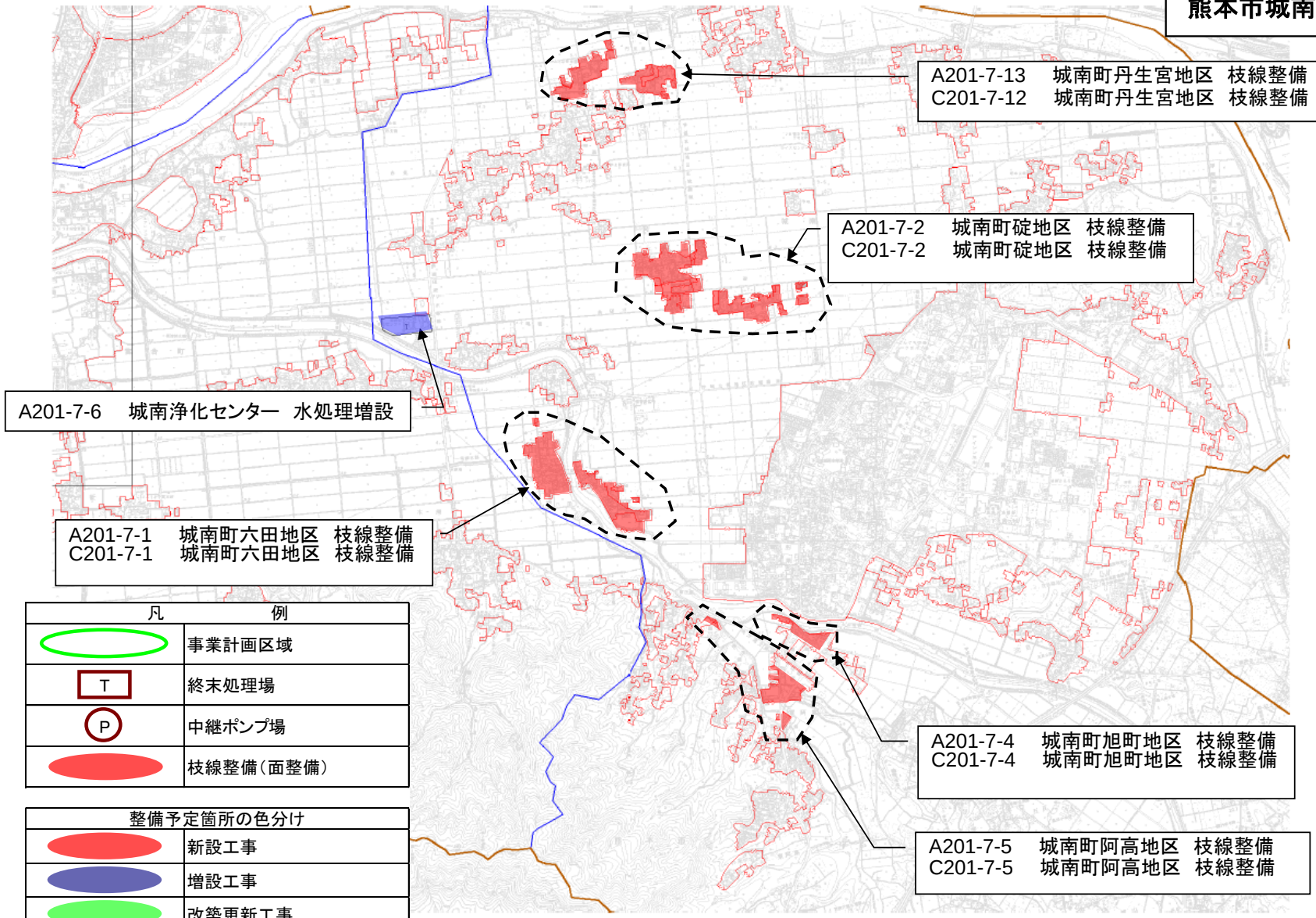

凡	例
	事業計画区域
T	終末処理場
P	中継ポンプ場
	枝線整備（面整備）

整備予定箇所の色分け	
	新設工事
	増設工事
	改築更新工事

（社会資本整備総合交付金）

計画の名称	熊本市公共下水道事業		
計画の期間	平成22年度　～　平成26年度　（5年間）	交付対象	熊本市

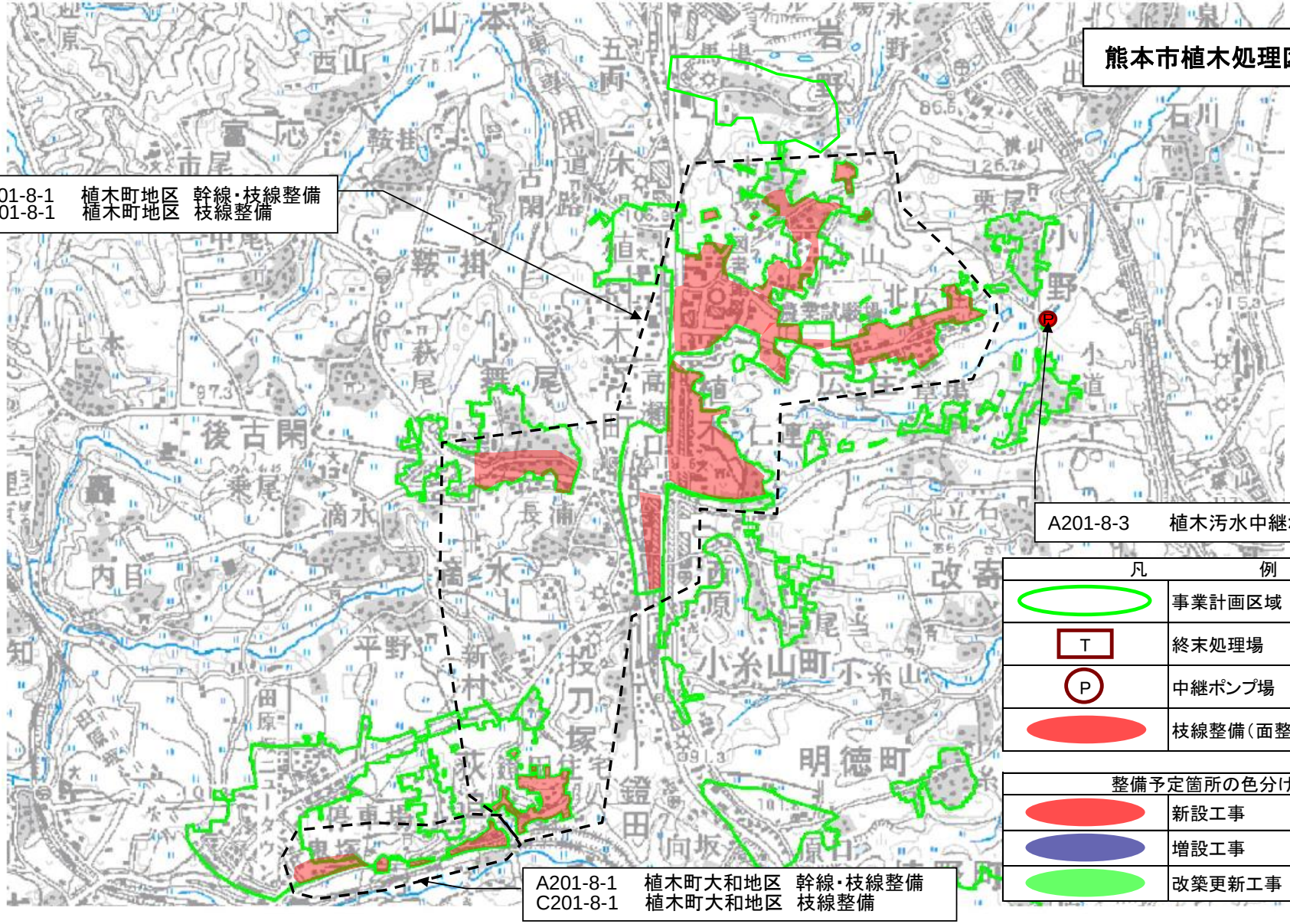

凡	例
	事業計画区域
T	終末処理場
P	中継ポンプ場
	枝線整備（面整備）

整備予定箇所の色分け	
	新設工事
	増設工事
	改築更新工事

（社会資本整備総合交付金）
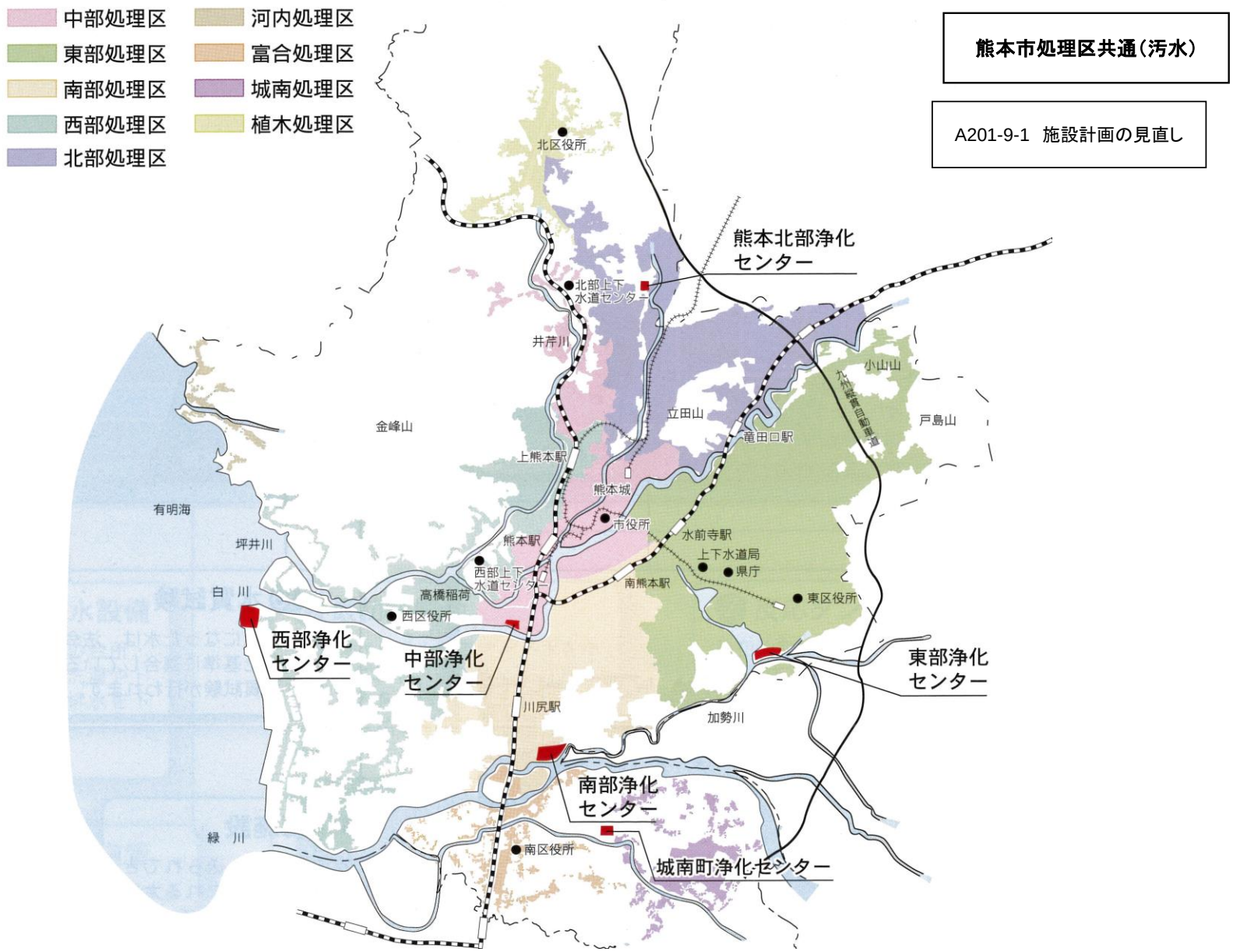
計画の名称	熊本市公共下水道事業		
計画の期間	平成22年度　～　平成26年度　（5年間）	交付対象	熊本市